

Wyniki egzaminu 1 z Metrologii, grupy EINS 3 z dnia 2020-02-01

lp	indeks	Nazwisko	liczba punktów za kolejne zagadnienia														punkty za wykład	suma punktów	ocena końcowa
			1	2	3	4	5	6	7	8	9	10	11	12	13	14			
1	Z/91190/		5	4	5	1	2	2	0	0	3	5	4	2	2	0	28	58	4,5
2	Z/91191/		4	1	5	0	1	1	0	0	3	5	3	3	2	0	28	52	4,0
3	Z/91193/		5	4	5	1	5	0	0	4	3	1	3	0	3	1	20	50	4,0
4	Z/91195/		4	3	5	2	3	0	1	2	3	1	3	0	3	1	28	55	4,0
5	Z/91196/		nieobecny														0	0	2,0
6	Z/91197/		2	0	0	0	4	1	2	0	3	1	4	0	3	1	24	43	3,5
7	Z/91199/		5	5	3	1	1	2	0	3	3	3	3	0	3	1	16	44	3,5
8	Z/91200/		4	4	5	1	1	0	3	2	3	4	3	0	1	1	28	56	4,5
9	Z/91201/		5	4	5	1	0	2	0	1	3	1	4	2	4	1	28	56	4,5
10	Z/91202/		5	4	5	1	5	0	1	4	3	1	3	0	3	1	24	55	4,0
11	Z/91204/		5	2	4	1	2	1	1	3	3	1	3	0	4	0	28	53	4,0
12	Z/91207/		4	5	5	1	2	0	1	0	2	5	3	2	3	0	28	57	4,5
13	Z/91208/		4	4	5	1	2	0	1	3	4	1	3	2	2	0	28	56	4,5
14	Z/75766/		nieobecny														0	0	2,0
15	Z/91209/		5	4	5	1	0	1	0	0	2	2	3	2	3	1	28	52	4,0
16	Z/91210/		5	3	2	1	2	1	0	3	3	1	3	0	1	0	28	48	3,5
17	Z/91211/		4	2	5	1	2	0	1	0	3	1	3	2	3	0	27	50	4,0
18	Z/91213/		5	1	2	1	2	2	0	0	3	4	3	0	3	0	28	49	4,0
19	Z/91214/		4	4	3	1	2	0	1	0	3	3	3	1	3	0	28	52	4,0
20	Z/91884/		5	4	5	5	3	5	4	4	3	3	4	2	3	4	20	69	5,0
21	Z/91215/		2	3	3	0	1	3	1	0	3	0	3	0	1	0	24	42	3,5
22	Z/91216/		4	4	5	0	1	4	0	0	4	1	3	0	0	1	28	51	4,0
23	Z/92044/		4	3	3	1	3	1	1	0	4	3	4	1	4	0	18	46	3,5
24	Z/91217/		3	2	5	1	2	2	0	0	3	0	4	0	0	0	22	41	3,0
25	Z/91218/		ocena przepisana decyzją Dziekana														8	8	3,5
26	Z/92469/		4	4	5	1	3	0	0	0	3	0	3	0	4	0	20	43	3,5
27	Z/91220/		4	4	5	1	3	0	0	1	3	0	3	0	4	0	24	48	3,5
28	Z/92045/		4	4	5	2	2	0	1	0	3	0	3	2	2	0	28	52	4,0
29	Z/91221/		5	4	5	1	3	1	0	0	5	2	3	0	4	1	28	57	4,5
30	Z/90034/		ocena przepisana decyzją Dziekana														40	40	3,0

uśrednione wyniki dla całej grupy

4,0	3,2	4,4	1,0	1,9	1,2	0,7	1,2	3,1	1,4	3,1	0,6	2,6	0,7	24,6	49,2	4,0
-----	-----	-----	-----	-----	-----	-----	-----	-----	-----	-----	-----	-----	-----	------	------	-----

Tabela do przeliczania punktów na ocenę końcową

Brak zaliczenia	3,0	3,5	4,0	4,5	5,0
0 - 34	35 - 41	42 - 48	49 - 55	56 - 62	63-70

Uwagi:

- Każde zagadnienie zostało ocenione w skali 0-5 punktów
- Końcowa ocena z egzaminu wynika z uzyskanej sumy punktów, najwyższą oceną jest 5,0
- 3, Proszę zapoznać się z uwagami na ostatniej stronie.**
- Kolejny egzamin (1 termin poprawkowy) jest zaplanowany na 08.02.2020

Wyniki egzaminu dostępne są stronie <http://elektron.pol.lublin.pl/users/elekp/index5.html>

Wyniki egzaminu 1 z Metrologii, grupy EINS 3 z dnia 2020-02-01

lp	indeks	Nazwisko	liczba punktów za kolejne zagadnienia														punkty za wykład	suma punktów	ocena końcowa	
			1	2	3	4	5	6	7	8	9	10	11	12	13	14				
31	D/70009/		ocena przepisana decyzją Dziekana																	4,5
32	Z/91227/		5	3	5	1	1	2	0	2	3	0	4	0	3	3	16	48	3,5	
33	Z/91228/		4	4	5	1	0	0	0	0	3	1	3	1	4	1	28	55	4,0	
34	Z/91229/		3	4	4	0	0	0	1	0	3	1	3	0	0	0	26	45	3,5	
35	Z/91889/		5	1	5	0	0	2	0	1	3	0	3	1	3	1	28	53	4,0	
36	Z/89560/		4	4	5	1	1	0	0	0	3	1	3	0	3	0	24	49	4,0	
37	D/86597/		4	1	5	0	1	1	1	0	3	1	1	0	3	1	28	50	4,0	
38	Z/91230/		3	3	5	1	3	5	1	3	3	1	3	0	3	2	28	64	5,0	
39	Z/91231/		4	4	5	1	5	0	1	4	3	1	3	0	3	1	24	59	4,5	
40	D/56578/		ocena przepisana decyzją Dziekana																	3,0
41	Z/91233/		2	4	5	1	1	1	2	0	3	1	3	0	4	1	28	56	4,5	
42	Z/91237/		4	4	5	2	1	3	1	1	3	0	4	0	0	0	28	56	4,5	
43	Z/91239/		4	1	3	1	2	0	0	1	2	0	2	0	1	0	28	45	3,5	
44	Z/91241/		4	4	5	1	3	5	1	0	4	1	3	0	3	1	28	63	5,0	
45	Z/91242/		4	4	5	1	1	0	0	2	3	1	3	0	3	1	28	56	4,5	
46	Z/91243/		5	4	5	1	1	1	0	0	4	2	3	3	3	1	28	61	4,5	
47	Z/91244/		3	1	3	1	2	2	0	2	2	1	3	0	3	0	28	51	4,0	
48	Z/91245/		4	4	5	1	1	4	2	3	4	1	3	0	3	1	28	64	5,0	
49	Z/91246/		4	3	5	1	1	0	0	1	3	1	3	0	2	1	24	49	4,0	
50	Z/91891/		4	3	5	1	1	1	1	3	3	0	4	0	4	1	20	51	4,0	
51	Z/91892/		2	3	5	2	3	0	1	0	3	1	3	0	3	0	28	54	4,0	

uśrednione wyniki dla całej grupy

4,0	3,2	4,4	1,0	1,9	1,2	0,7	1,2	3,1	1,4	3,1	0,6	2,6	0,7	24,6	49,2	4,0
-----	-----	-----	-----	-----	-----	-----	-----	-----	-----	-----	-----	-----	-----	------	------	-----

Tabela do przeliczania punktów na ocenę końcową

Brak zaliczenia	3,0	3,5	4,0	4,5	5,0
0 - 34	35 - 41	42 - 48	49 - 55	56 - 62	63-70

Uwagi:

- Każde zagadnienie zostało ocenione w skali 0-5 punktów
- Końcowa ocena z egzaminu wynika z uzyskanej sumy punktów, najwyższą oceną jest 5,0
- 3, Proszę zapoznać się z uwagami na ostatniej stronie.**
- Kolejny egzamin (1 termin poprawkowy) jest zaplanowany na 08.02.2020

Wyniki egzaminu dostępne są stronie <http://elektron.pol.lublin.pl/users/elekp/index5.html>

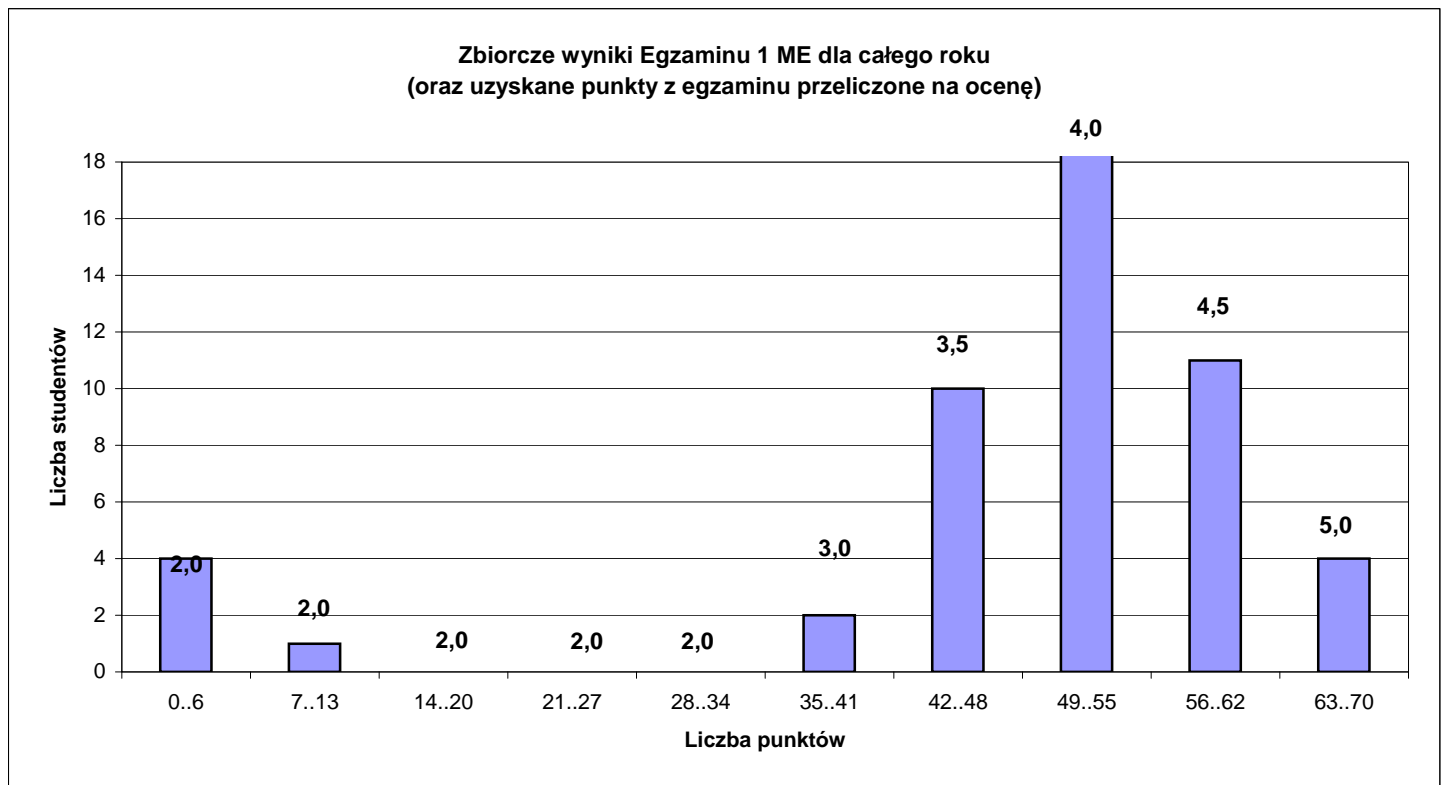

ocena	progi punktowe	liczba osób	liczby osób
2,0	6	4	5
	13	1	
	20	0	
	27	0	
	34	0	
3,0	41	2	46
3,5	48	10	
4,0	55	19	
4,5	62	11	
5,0	więcej	4	

Razem	51
-------	----

**Kolejny egzamin (1 termin poprawkowy)
jest zaplanowany na 08.02.2020.**

Proszę zapoznać się z uwagami na ostatniej stronie